Comune di
CATANZARO



Primo anno di mandato: risultati raggiunti e programmi per il futuro

Complesso Monumentale San Giovanni – 06 Luglio 2018

Comune di
CATANZARO

Il Sistema Città-Regione

Il Sistema Metropolitano

La Metropolitana di superficie

Tre linee:

- *"A" Centro-Sala;*
- *"B" Sala-Lido;*
- *"C" Sala-Germaneto.*



***Finanziamento**: 145 milioni*

***Fine lavori**: 2020*

***Tempi di percorrenza**:*

dal Centro a Lido 20'

dal Centro a Germaneto 14'



Il Sistema Metropolitano

Le opere dell'Accordo di programma - 32 mln

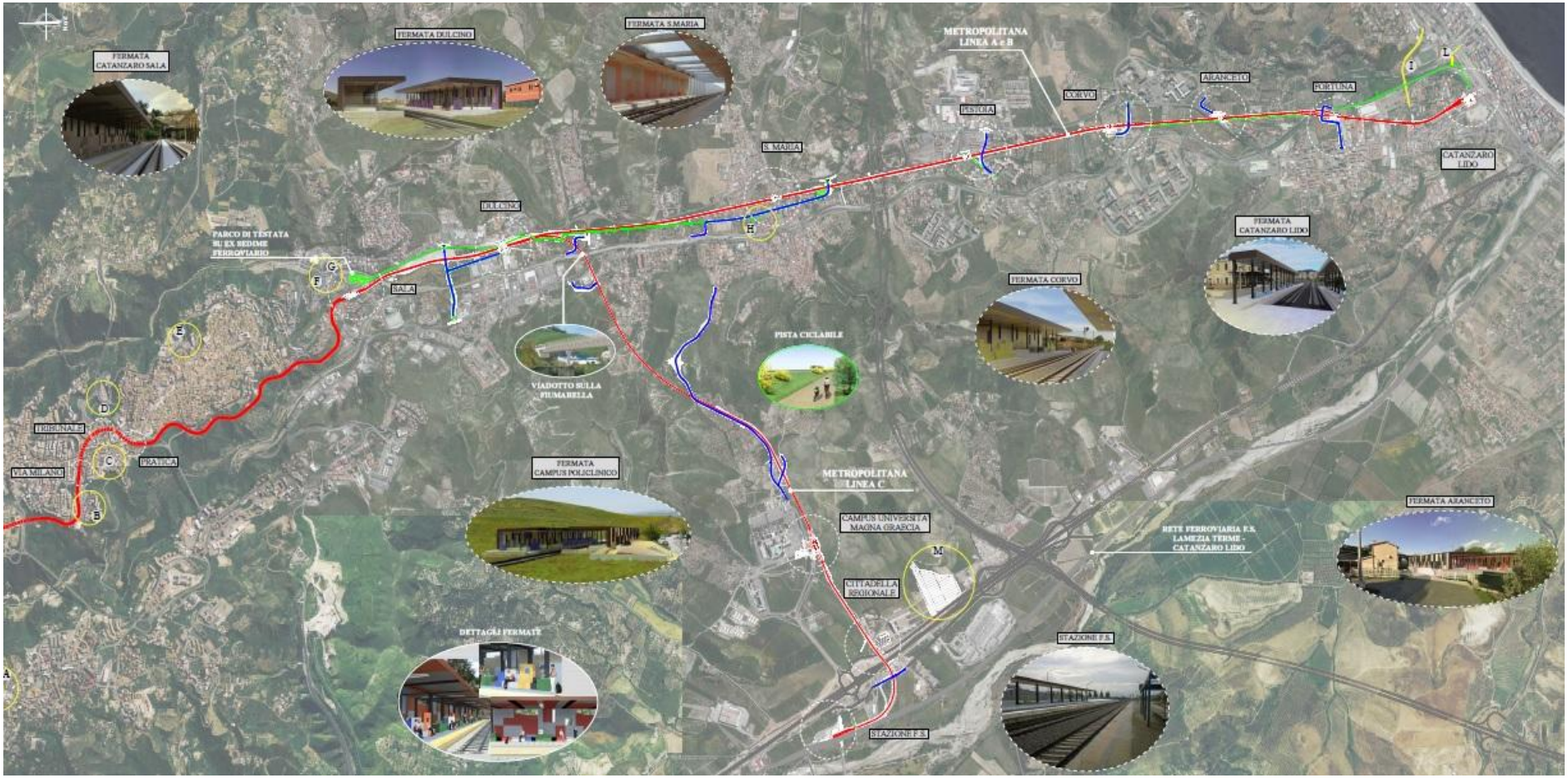

Il Sistema Metropolitano

Le opere dell'accordo di programma - 32 mln

- *Potenziamento tecnologico della Funicolare Sala-piazza Roma*
- *Riqualificazione del parcheggio del Politeama - 230 posti auto*
- *Parcheggio di interscambio di via Milano (stazione FdC) - 120 posti auto*
- *200 posti auto a ridosso del centro storico*
- *Riqualificazione architettonica e funzionale delle stazioni "Via Milano", "Tribunale" e "Pratica"*
- *Car e bike sharing per mobilità sostenibile*
- *Riqualificazione della Stazione di Sala da destinare a sede delle FdC e realizzazione Centro manutenzione e deposito bus extra-urbani*
- *Completamento parcheggio uffici Cittadella*
- *Parcheggio di scambio stazione Santa Maria*
- *Snodo intermodale del Musofalo (600 posti auto, 50 posti bus extraurbani, ascensori inclinati e scale mobili in galleria per il collegamento con piazza Matteotti)*

Il Sistema Metropolitano

Collegamento Catanzaro Lido-Germaneto-Aeroporto-Stazione Lamezia Terme

- *Opera finanziata per un importo di oltre 300 milioni di euro con risorse del Contratto di Programma RFI e con fondi del POR 2014/2020.*
- *Prevista la velocizzazione del tracciato esistente e l'elettrificazione della linea di 43 km che inciderà sulla riduzione dei tempi di percorrenza a meno di 30 minuti.*

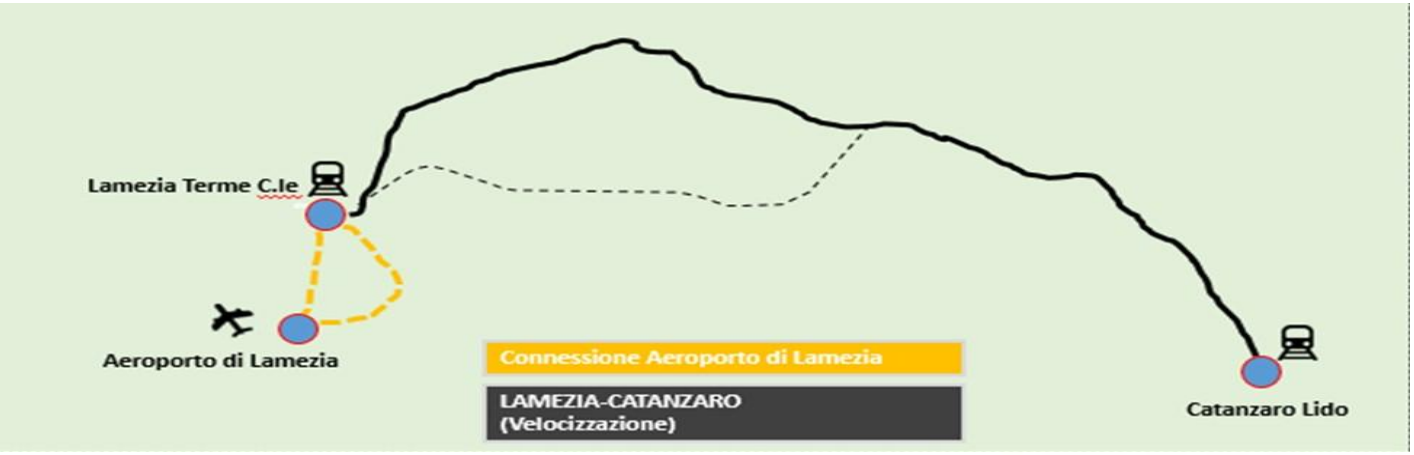

Il Sistema Metropolitano

Potenziamento e riqualificazione della linea Catanzaro - Soveria Mannelli - Cosenza

- *La tratta Catanzaro-Soveria Mannelli-Cosenza delle Ferrovie della Calabria verrà riqualificata con un investimento di 54 milioni di euro.*
- *Serve quotidianamente centinaia di pendolari che raggiungono il Capoluogo. In futuro collegherà Cosenza e Catanzaro in circa 1 ora.*
- *L'opera si raccorda con il Sistema Metropolitano.*

Il Sistema Metropolitano

Il potenziamento di AMC

- *La flotta aziendale sarà rinnovata con l'acquisto di 20 bus a metano tramite finanziamenti regionali di circa 3 milioni di euro. I nuovi veicoli consentiranno di abbattere i costi di manutenzione e i consumi, oltre che ridurre l'impatto ambientale.*
- *Entro luglio è previsto il collaudo finale per l'impianto di distribuzione di metano, già realizzato nella sede di viale Magna Graecia.*
- *L'attivazione dell'impianto fotovoltaico garantirà, inoltre, la copertura del fabbisogno energetico aziendale.*
- *Disponibili per gli utenti delle apposite app per l'acquisto di ticket bus e strisce blu*





Comune di
CATANZARO

Il Sistema Sanitario

Comune di CATANZARO

Il sistema sanitario

235 mln di Euro (di cui 87 mln dai privati)

Integrazione delle Aziende Ospedaliere

- *Integrazione per fusione di AO "Pugliese-Ciaccio" e AO Universitaria "Mater Domini". L'Azienda unica: meno sprechi, più efficienza, maggiore qualità dell'assistenza, della formazione e della ricerca, più occupazione.*

Polo Oncologico Regionale

- *Il "Ciaccio" sarà potenziato, avrà nuovi spazi e diverrà il Polo Oncologico Regionale, con buone possibilità di diventare IRRCS.*

Sblocco dei 170 mln per il nuovo Ospedale

- *L'integrazione permetterà di sbloccare le risorse per la costruzione del nuovo ospedale, necessario per superare le criticità del "Pugliese", a cui si aggiungeranno 25 milioni di euro per l'adeguamento del Policlinico.*

La Casa della Salute - 40 mln

- *Nell'accordo sull'Integrazione trova posto la realizzazione nel Capoluogo di una Casa della Salute, dove l'assistenza avviene attraverso l'azione congiunta di medici, operatori sanitari e personale allo sportello.*

Centrale unica 118 a Gagliano

- *In collaborazione con la Provincia messi a disposizione dell'Asp i locali di via Smaldone per la centrale operativa unica 118 di Catanzaro, Crotone e Vibo Valentia.*

Comune di
CATANZARO

Il Polo Giudiziario

Il Nuovo Tribunale – 10 mln

- *La nuova ala del Palazzo di Giustizia è stata completata e consegnata al Tribunale.*
- *Nuovi spazi per i magistrati e gli operatori della giustizia che si aggiungono al Palazzo "Salvatore Blasco" e "Francesco Ferlaino".*
- *E' uno stabile di 7 piani per una superficie complessiva di 8mila metri quadrati, con 3 aule udienze per piano.*

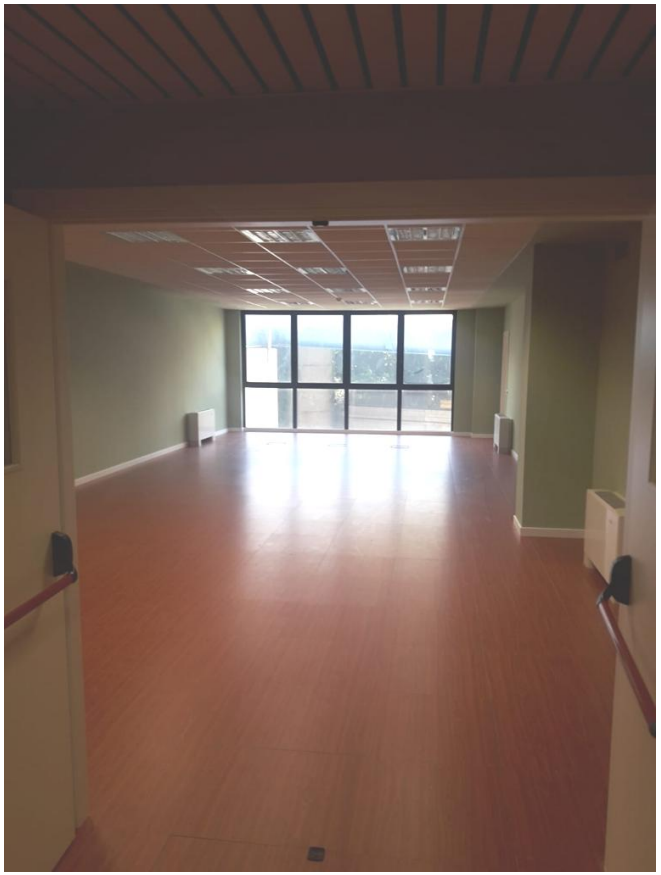

La sede delle Procure nell'ex Ospedale Militare – 11 mln

- *L'ex ospedale Militare, acquisito al patrimonio del Comune, è stato assegnato in convenzione al Ministero della Giustizia che, con un finanziamento di 11 milioni di euro, lo riqualificherà, destinandolo a sede delle Procure e della DDA.*
- *Il progetto attende solo il parere del Comitato tecnico Amministrativo.*
- *L'Agenzia del Demanio sarà la stazione appaltante.*



La nuova sede del Provveditorato Regionale dell'Amministrazione Penitenziaria

- *E' stato scongiurato il pericolo di un trasferimento a Lamezia Terme del Provveditorato Regionale dell'Amministrazione Penitenziaria, a cui è stata assegnata una nuova sede da Comune e Provincia (ex Consorzio Universitario).*





Comune di CATANZARO

La Direzione Interregionale delle Dogane e dei Monopoli

Catanzaro sarà sede, a partire da gennaio 2019, della Direzione interregionale delle Dogane e dei Monopoli di Stato per la Calabria e la Basilicata.

Comune di CATANZARO

Il Sistema Idrico

Catanzaro alla guida dell'AIC (Autorità Idrica Calabrese)

- *L'AIC è l'ente pubblico rappresentativo di tutti i comuni calabresi al quale, con la legge regionale n. 18 del 2017, sono state conferite le funzioni di programmazione, organizzazione e controllo sull'attività di gestione del servizio idrico.*

- *Catanzaro assume un ruolo fondamentale di guida di questo processo destinato a cambiare la gestione dell'acqua.*

Gli interventi sul Sistema idrico del Capoluogo

15 mln per il potenziamento e la messa in sicurezza

I principali interventi:

- *3 milioni 790mila euro per il consolidamento delle "vasche" di Magisano;*
- *un secondo intervento, strettamente interconnesso al primo, è quello per la realizzazione di nuovi 4 pozzi nel campo "Alli Alto" (2 milioni 687mila euro);*
- *sempre in connessione con i primi due interventi, 2 milioni 337mila euro saranno spesi per la messa in sicurezza dei tratti di condotta dell'Alli lungo la strada provinciale Sp25, fortemente compromessi dall'alluvione del novembre 2013;*
- *massiccio intervento (6 milioni 153mila euro) per la realizzazione della nuova condotta, lunga circa 4 chilometri, dal "partitore Barone" al "partitore Hotel Stillo", indispensabile per razionalizzare la distribuzione primaria nel quartiere Lido;*
- *oltre alla nuova condotta, il progetto prevede la realizzazione di un nuovo serbatoio, della capacità di 5mila metri cubi, in località "Torrazzo", che si aggiungerà all'attuale serbatoio da 2mila metri cubi. In totale, la capacità di accumulo di 7mila metri cubi permetterà di garantire l'erogazione dell'acqua in tutte le zone servite dalla condotta (Giovino, Barone, case dei ferrovieri, etc).*

Comune di CATANZARO

Il Sistema idrico

Con il "Progetto Conoscenza Acqua" (4 milioni 261mila euro) già risparmiati 14 litri al secondo

- *Il "Progetto conoscenza acqua" servirà ad eliminare sprechi e dispersioni con un efficace intervento di ingegnerizzazione della rete di approvvigionamento dell'acqua potabile.*
- *I lavori sono iniziati nel quartiere Lido con la risoluzione di uno dei nodi più critici e complessi in Via Melito Portosalvo: saranno risparmiati circa 14 litri al secondo che, secondo le tabelle ATO per la Città di Catanzaro, equivalgono al fabbisogno giornaliero di circa 5.000 abitanti.*
- *In via Stretto Antico, rione Fortuna, è stata inoltre identificata ed eliminata una perdita di circa 10 litri al secondo.*
- *Nelle grandi aree verdi di Giovino l'amministrazione si allaccia a un pozzo dei Consorzi di bonifica contenente acqua per irrigazione "liberando" la rete municipale*
- *L'operazione sarà replicata, entro la seconda metà del 2019, in tutti gli altri quartieri della città*

Comune di CATANZARO

Il Sistema ambientale e dell'energia

In Agenda Urbana

10 milioni 500mila euro

- **Ecoefficienza edifici pubblici: 4 milioni di euro**

Interventi efficienza energetica su immobili comunali o pubblici di natura prioritaria che garantiranno la riduzione di consumi di energia primaria;

- **Autosufficienza energetica ad alta tecnologia: 3 milioni di euro**

Realizzazione di sistemi di energia da fonte rinnovabili (pannelli solari, turbine eoliche, mini impianti idroelettrici) su immobili comunali o pubblici;

- **Reti di illuminazione pubblica e smart city: 3 milioni 500mila euro**

Completamento impianti di illuminazione già avviato con la Convenzione CONSIP EnelSole. Sviluppo integrato di funzioni app innovative per cittadini e turisti e di sicurezza urbana tramite sistemi smart intelligenti di telecontrollo, gestione, monitoraggio e ottimizzazione dei consumi energetici.

Ciclo dei Rifiuti

Differenziata al 66%

Il nuovo progetto per l'economia circolare

- *La raccolta differenziata a Catanzaro supera il 66% attestandosi al di sopra della media nazionale. Illustrati i risultati raggiunti dall'amministrazione comunale in collaborazione con CONAI.*

- *Il capoluogo, modello di riferimento regionale, come capofila dell'ATO ora dovrà essere capace di gestire in autonomia l'intero ciclo dei rifiuti.*

- *Ora allo studio c'è la possibilità di utilizzare i finanziamenti regionali per far partire un nuovo progetto di riciclo che promuove l'economia circolare consentendo ai cittadini virtuosi di risparmiare sulla tassa dei rifiuti.*

Ciclo dei Rifiuti

L'ATO e il nuovo impianto di Alli

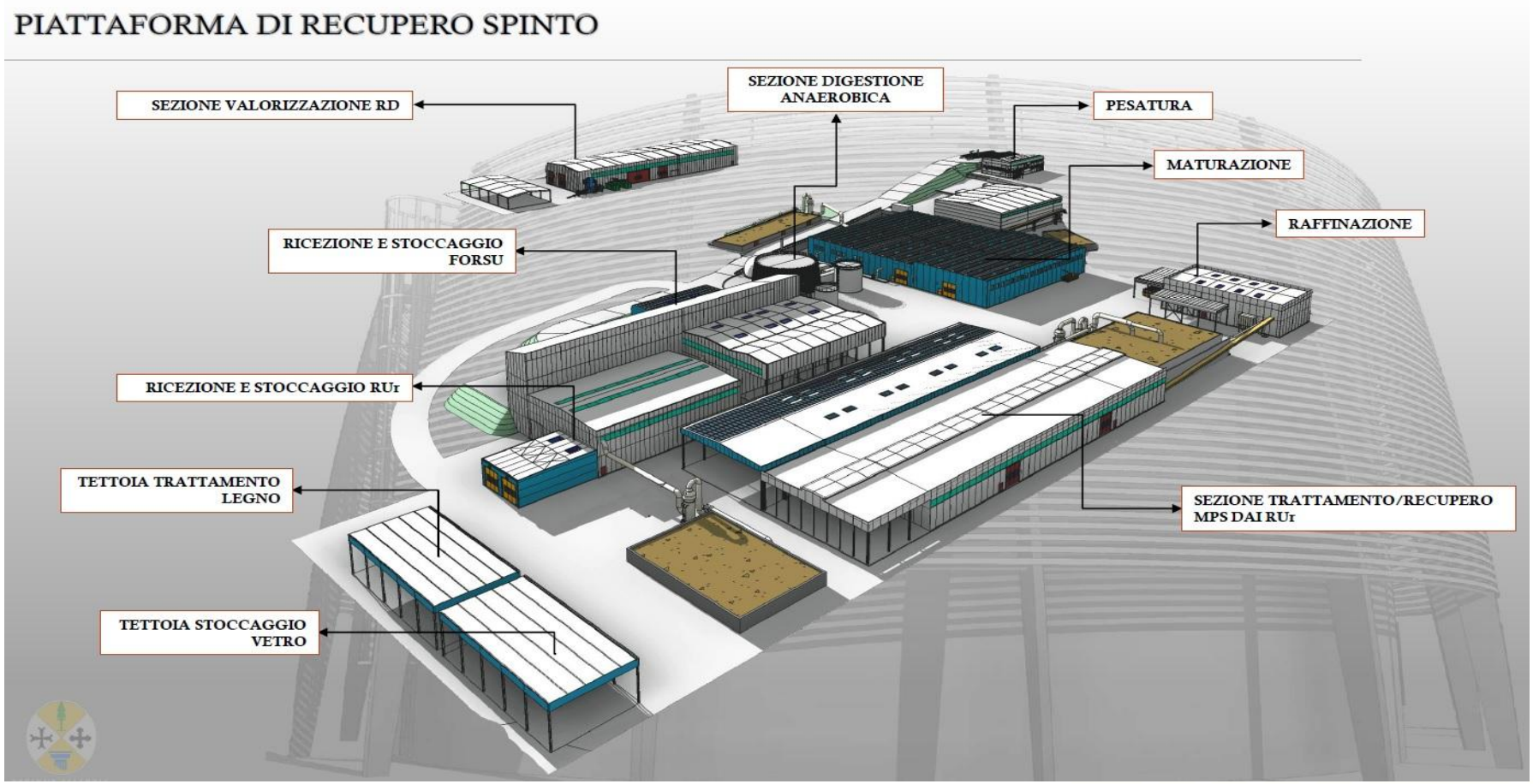

Ciclo dei Rifiuti

L'ATO e il nuovo impianto di Alli

- *Il Consiglio di Stato ha confermato la legittimità dell'affidamento dell'appalto di circa 62 milioni di euro per la realizzazione del nuovo impianto di Alli a cui si aggiungono gli interventi da 7 milioni di euro per la discarica esistente e di 700mila euro per il nuovo abbancamento.*

- *Si tratta di un'opera di straordinaria importanza strategica perché consentirà alla città di Catanzaro, la prima in Calabria, di porre le basi per il raggiungimento di una piena autonomia riguardo all'intero ciclo di recupero e separazione dei rifiuti grazie ad un nuovo impianto moderno, efficiente e all'avanguardia nel rispetto della normativa europea e dell'economia circolare.*

- *Anche i Comuni afferenti all'Ato e che conferiranno ad Alli dovranno, come sta facendo Catanzaro, intensificare e potenziare la raccolta differenziata, portandola a livelli equiparabili a quelli nazionali, in modo da ridurre sensibilmente il quantitativo di rifiuti indifferenziati e consentire un sempre più crescente risparmio sulle tasse a carico dei cittadini.*

ATEM GAS

Il programma della metanizzazione

- *Catanzaro è l'ente capofila dell'Atem che comprende i due territori provinciali di Catanzaro e Crotone.*
- *E' stato affidato alla "Energas engineering" l'incarico di supporto tecnico, amministrativo, economico e legale nella redazione della gara d'appalto per l'individuazione di un nuovo concessionario unico del servizio di distribuzione del gas metano.*

Il Piano Strutturale Comunale

- *I progettisti devono firmare il contratto per l'affidamento, entro 24 mesi devono completare il lavoro di redazione.*

- *Il PSC sarà uno strumento fondamentale per disegnare il futuro urbanistico della città, salvaguardando il principio di "consumo zero" del suolo.*

Comune di CATANZARO

Il Centro Storico

Università

Corso di Laurea in Sociologia

E' giunta al quarto anno la Facoltà di Sociologia nel centro storico, con circa 1000 iscritti distribuiti nell'intero ciclo di studi.



Alta Formazione al San Giovanni

Sono stati avviati al complesso monumentale del San Giovanni (piano terra) corsi di specializzazione e master dell'UMG.



Università

Scuola di Specializzazione Professioni legali

La SSPL trasferirà le sue attività nel Complesso monumentale del San Giovanni. Sono previsti più di 100 iscritti per anno.



Le residenze per studenti in Centro

L'ex Scuola "Chimirri" è stata concessa in comodato d'uso per 30 anni alla Fondazione UMG che così ha potuto partecipare al bando del MIUR per la realizzazione di alloggi per studenti nel centro storico.

Alta Formazione Artistica e Musicale

La nuova sede dell'Accademia di belle Arti (Educandato)

L'ABA di Catanzaro aprirà il suo nuovo anno accademico nell'ex Educandato, i cui lavori sono stati completati. Previsti circa 300 iscritti e quasi un centinaio tra docenti, non docenti e amministrativi. A fine luglio, la consegna del prestigioso immobile



Il Conservatorio (accordo Politeama-Tchaikovsky)

Con l'accordo Comune-Fondazione Politeama- Istituto Superiore Tchaikovsky, da novembre corsi pre-accademici musicali riconosciuti dal Ministero. Previsti per il primo anno 100 iscritti, obiettivo futuro l'avvio dell'intero ciclo di studi di Conservatorio. Catanzaro era l'unico Capoluogo di Regione senza Conservatorio.

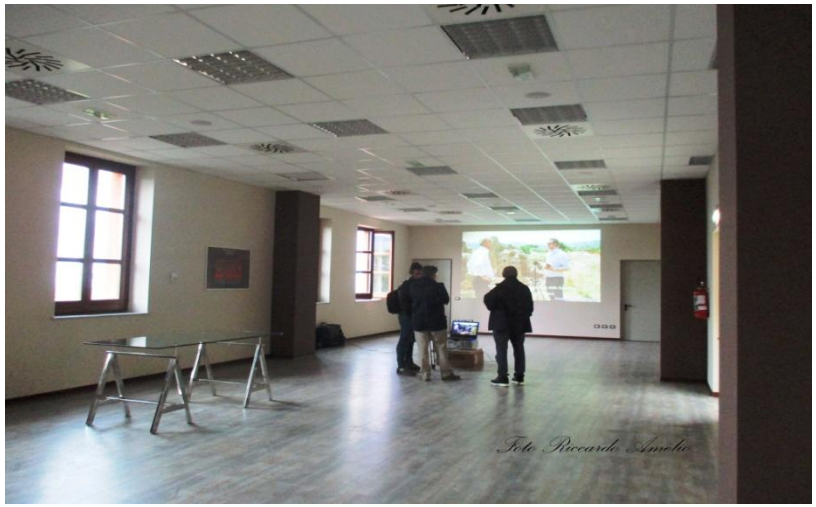

Agenda Urbana

Rivitalizzazione del Centro Storico

Le principali azioni previste nell'ambito del por 2014-2020 (8 mln):

- *acquisto e ristrutturazione teatro Masciari per progetti incisività sociale (5 milioni di euro).*
- *sostegno nascita nuove imprese giovanili nel campo del turismo, dello spettacolo, di promozione culturale, dell'artigianato (800mila euro);*
- *sostegno al consolidamento e riposizionamento di imprese giovanili nel campo del turismo, dello spettacolo, di promozione culturale, dell'artigianato (800mila euro);*
- *sostegno ad associazioni, imprese giovanili, imprese no profit impegnate in progetti di welfare e creatività (800mila euro);*
- *realizzazione in un edificio storico di un centro di eccellenza per la dematerializzazione e conservazione digitale dei documenti della PA (800mila euro);*

Il Programma POIC

- *Il rilancio del sistema commerciale e artigianale del centro storico è legato al Programma POIC di Fincalabra che ha già ottenuto un primo via libera dagli organi competenti. La Regione Calabria, dopo la prima istruttoria, l'ha giudicato il migliore progetto presentato. Ora si è in attesa dello sblocco dei finanziamenti.*

- *Il POIC del Comune di Catanzaro prevede, nel settore del commercio, la* ***creazione di 30 nuove attività commerciali solo in centro storico; nel settore turistico un aumento dei flussi del 100% rispetto all'esistente; nel settore residenziale il riuso e la riattivazione dei almeno 30 abitazioni sfitte****.*

- *L'azione porterà nel territorio un'importante ricaduta occupazionale con nuovi posti nel settore del commercio grazie alle nuove attività aperte, operatori turistici legati al rilancio del turismo e a tutti i servizi correlati al residenziale, legato alla ristrutturazione degli immobili e agli scambi immobiliari.*

Il programma di Edilizia Sociale

- *Recuperare gli immobili inutilizzati o abbandonati nel centro storico con i finanziamenti destinati all'edilizia sociale e riservarli a studenti universitari, giovani coppie e anziani.*

- *E' questo l'ambizioso obiettivo che si pone l'accordo di partnership tra Comune, Ance e Legacoop per la promozione di un programma di "Rigenerazione, recupero e riqualificazione dell'area urbana mediante azioni innovative contro il disagio abitativo e la marginalità attraverso la creazione di una rete di accoglienza e social housing".*

- *Il Comune, attraverso un bando pubblico, ha già acquisito la disponibilità di migliaia di metri quadrati di proprietà privata.*

I Contenitori

Ex Ospedale Militare

*L'**ex ospedale Militare** sarà ristrutturato e ospiterà gli uffici delle Procure. Il progetto esecutivo è già stato presentato.*





I Contenitori

Caserma “Triggiani”

L'ex Caserma Triggiani è stata acquisita da INVIMIT, sarà ristrutturata e destinata ad ospitare importanti uffici pubblici (Agenzia del Demanio, Commissioni Tributarie, etc).



Ex scuola "Maddalena"

Firmata convenzione con la Regione Calabria (Un milione e 900mila euro) per abbattere e ricostruire l’edificio dell’ex scuola Maddalena, dichiarato inagibile da anni, e ospitarvi alloggi delle Forze Armate e delle Forze dell’Ordine.



I Contenitori

Teatro Masciari

L'acquisizione e la riqualificazione dello storico teatro Masciari sono state inserite nel programma di Agenda Urbana: ospiterà qualificanti iniziative sociali e culturali.

Palazzo Fazzari

Il completamento e la consegna dell'ala pubblica dello storico palazzo sono legati ai finanziamenti di Agenda Urbana





I Contenitori

Ospedale “vecchio” di Via Acri

E' stato avviato lo studio di fattibilità tecnico-finanziaria, ma anche storico-ambientale, per il recupero funzionale dell'ormai degradato edificio.

L'Asp, che ha già affidato l’incarico, vi realizzerà la sua nuova sede, con ampi parcheggi, finanziati anche con l'accordo di programma del Sistema Metropolitano.

Le parti storiche saranno salvaguardate.





I Contenitori

Galleria Mancuso – La Piazza al Coperto

E' in fase di elaborazione un'idea progettuale per trasformare la Galleria nel cuore pulsante del centro storico, una grande piazza al coperto, una vetrina per le eccellenze calabresi, un luogo dove socializzare, degustare, comprare e fare cultura. L'idea progettuale sarà fornita gratuitamente da PECCO (Piazza etica Calabria contadina).

Il Progetto “Serravalle”



Il Progetto “Serravalle”

E' l'idea più rivoluzionaria e ambiziosa per il centro storico, nata dal talento di Fabio Rotella. Viene sanata la ferita della demolizione dell'ex strettoia di corso Mazzini con un avveniristico progetto che prevede la soprelevazione dei giardini Nicholas Green e la realizzazione di piazze, scalinate, gallerie per negozi e ristorazione.

Sarà presentata in settembre con una mostra e sottoposta all'attenzione dei grandi marchi commerciali italiani e internazionali.





Corso Mazzini

Copertura di un tratto – Un'idea ancora attuale

L'Amministrazione ha acquisito, attraverso un concorso di idee, progetti di alto valore per la copertura trasparente di un tratto di corso Mazzini. E' un'idea-forza ancora attuale, ma occorre individuare le eventuali risorse e gli aggiustamenti tecnici.

Viabilità: inversione senso di marcia

L'iter per dare il via al progetto sulla nuova circolazione stradale è entrato nel vivo con la firma del contratto da parte della ditta "Bl costruzioni srl", per la gara d'appalto della nuova segnaletica orizzontale e verticale, i dissuasori e gli arredi destinati ad integrare quelli già esistenti.



Corso Mazzini

Il Piano del Colore dei Palazzi

E' in corso di redazione il Piano del Colore dei palazzi del centro storico. Il lavoro è affidato a Fabio Rotella e ad una equipe di giovani architetti catanzaresi.

Il pressing sui privati proprietari di edifici abbandonati

Il Comune è intervenuto per sollecitare i proprietari di alcuni vecchi edifici in centro storico (corso Mazzini, via De Grazia, Osservanza) a definire gli interventi di risanamento di autentiche "ferite" del tessuto urbanistico.

Nuovo look della mobilità

Il viadotto Kennedy

Il viadotto Kennedy è stato totalmente recuperato con i nuovi marciapiedi, l'illuminazione pubblica e la ripresa della ringhiera.



L'illuminazione artistica del Ponte Morandi - Bisantis

In Agenda Urbana inserito l'ambizioso progetto di EnelSole per l'illuminazione artistica di uno dei ponti più belli d'Europa.

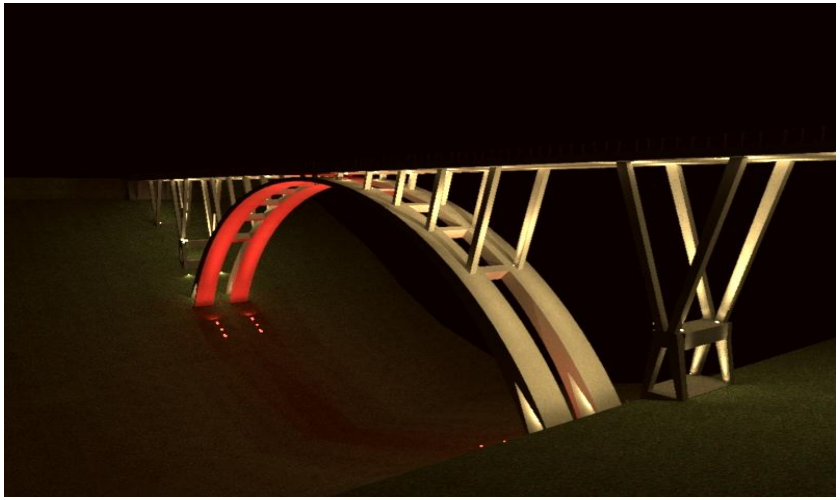

Il Centenario di Mimmo Rotella



Il recupero del mural delle Poste

Da una collaborazione del Comune con Poste Italiane, è scaturita l'operazione di recupero del mural di Mimmo Rotella sul palazzo delle Poste.

La mostra

Il Complesso Monumentale San Giovanni ha ospitato "CONTEXT / Poesia visiva e totale, assemblaggi, immagine meccanica", evento collaterale inserito nell'ambito del progetto "Rotella vs Dada / Da Duchamp e Man Ray al New Dadaismo" in corso al MAON, Museo d'Arte dell'Otto e Novecento.

Le vetture della funicolare

Le vetture della funicolare sono state brandizzate con decorazioni ispirate al grande Mimmo Rotella.

La valorizzazione del “San Giovanni”

Imperatores

La mostra dedicata ai simboli del potere nell'antica Roma ha registrato migliaia di visitatori dal 5 novembre al 28 febbraio.

La "permanente" di Andrea Cefaly jr

Le opere del maestro Andrea Cefaly junior, donate dalla famiglia Lanza, hanno trovato nuova e definitiva collocazione permanente.

L'Archivio Storico Comunale “E. Zinzi”

Grazie alla collaborazione con l'UMG, è stato possibile riaprire alla fruizione pubblica l'archivio storico comunale, intitolato all'indimenticabile Emilia Zinzi.

Comune di CATANZARO

Il Politeama e i grandi eventi

Il Teatro Politeama è l'unico nel panorama regionale ad ospitare l'opera lirica e ad avere una programmazione continua per tutto l'anno.

Eventi di straordinario spessore stanno proiettando il nome di Catanzaro in Italia e all'estero:

- *Magna Graecia Film Festival (28 luglio-5 agosto area Porto)*
- *AlTrove Festival (8-9 agosto centro storico)*
- *Catanzaro Design Week (20-23 settembre centro storico)*
- *Festival d'Autunno – istituzionalizzato*
- *Armonie d'Arte Festival al Parco archeologico Scolacium – ingresso nel Comitato Scientifico*

Comune di CATANZARO

La Marina di Catanzaro

Il Porto

Il Completamento del Porto

E' partito il bando per la progettazione esecutiva del completamento del porto. Rispettato finora il cronoprogramma dell'opera concordato con la Regione. ***20 milioni di euro l'importo.***

Il progetto per la marineria da pesca

Finanziato dalla Regione un progetto denominato "Porto di Catanzaro Marina: ottimizzazione e incremento qualità del lavoro e dell'ambiente della marineria da pesca e punti di sbarco del pescato" per il ***complessivo importo di 431.398,86 euro.***

Il Centro di addestramento vela solidale

Il Comune di Catanzaro risulta ***beneficiario di 820mila euro*** *per la realizzazione del Centro di addestramento vela solidale finanziato dal Coni nell'ambito del Fondo Sport e Periferie.*



Comune di CATANZARO

La marina di Catanzaro

Il Polo Fieristico Espositivo

E' stata definita la perizia suppletiva che consentirà il completamento dei lavori del Polo fieristico-espositivo nell'area Magna Grecia. L'intervento prevede la realizzazione di un padiglione in struttura d'acciaio di circa 5mila mq polivalente capace di ospitare eventi espositivi e spettacolari.



Adeguamento dell'ex mercato coperto

*Nell'ambito di Agenda Urbana sarà finanziata con **600mila euro** l'offerta di infrastrutture e servizi a supporto delle imprese agroalimentari a basso impatto ambientale da realizzare attraverso il riutilizzo e l'adeguamento dell'ex mercato coperto, dismesso da tempo.*

Il mercato rionale di Lido nell'area Ex Teti

Dopo decenni è stato completato il trasferimento delle attività mercatali di Lido nell'ex Area Teti e in parte di via Caprera liberando il lungomare a garanzia dell'ordine pubblico e della sicurezza.

Comune di CATANZARO

La marina di Catanzaro

Il Piano del Colore del Lungomare

E' in fase di redazione il Piano del Colore dei palazzi del lungomare, sempre a cura dell'arch. Fabio Rotella e del suo staff.

La nuova viabilità: rotatoria ANAS di Giovino

La rotatoria all'altezza dello svincolo fra il cavalcavia di Giovino e la strada statale 106 è stata inserita nei piani di finanziamento dell'Anas ed è, attualmente, in fase di progettazione.

Cinema Orso – Le azioni nei confronti della proprietà inadempiente

Perdurando l'inerzia della proprietà, più volte contattata e sollecitata allo scopo di individuare una soluzione, gli uffici comunali competenti hanno proceduto a richiedere le somme dovute sia in relazione ai lavori a danno effettuati nel 2009 dall'Amministrazione (9mila euro) sia per gli arretrati della TOSAP (ammontanti a 380mila euro).



Comune di
CATANZARO

I Quartieri

Il programma Aree degradate

*Un investimento di **34 milioni di euro (18 ministeriali + 16 fondi privati)** permetteranno di cambiare il volto dei quartieri Corvo, Aranceto, Pistoia e Fortuna.*

Prevista la realizzazione di rotatorie e nuove piste ciclabili, le ristrutturazioni della scuola materna ed elementare dell'Aranceto e della scuola di Pistoia, la riqualificazione del PalaGallo, l'installazione della videosorveglianza Wi-Fi, la risistemazione del verde pubblico e di alcune fra le più importanti strade e piazze.

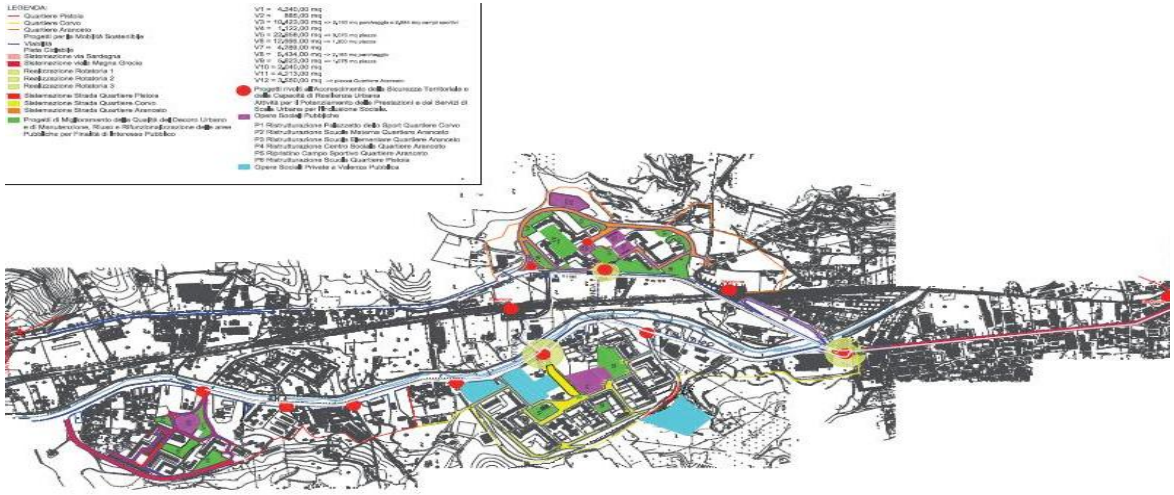

Corvo: il quartiere dello sport e della salute



Il rischio idrogeologico – 11mln

Interventi già realizzati:

- *Janò-Palombara* ***(1 milione 530mila euro)***
- *Consolidamento Gelso e Scala* ***(1 milione 600mila euro)***
- *S. Elia* ***(128mila euro)***

Interventi in esecuzione e programmati:

- *Janò- completamento e consolidamento* ***(2 milioni 100mila euro)***
- *Via Siciliani e via Carlo V, nel centro abitato di Catanzaro, via Smaldone e via Gradoni Giglio, nel quartiere Gagliano* ***(1milione 200mila euro)***
- *Via Musolino, Via Zarapoti, Via Angitola ed altri – Centro abitato Santa Maria* ***(1milione 540 milaeuro)***
- *Intervento di recupero sul Torrente Castace - Loc. Cava* ***(985mila euro)***
- *Torrente Fiumarella di Catanzaro – S.Maria* ***(1milione 970mila euro)***

Altre opere

- *Passarelle fiume Castace (516mila euro) e Santa Maria (135mila euro)*
- *Consolidamento costone Viale Brutium (1milione circa)*
- *Bretella Chiesa "Madonna di Pompei" (400mila euro)*
- *Ristrutturazione ex Scuola polizia penitenziaria (500mila euro)*
- *Sovrappasso via G. Da Fiore (850 mila euro)*
- *Partecipazione al bando regionale per la valorizzazione dei borghi con un intervento riguardante il nucleo storico di Gagliano*
- *Riqualificazione immobile a Giovino che sarà gestito dal Lions Club Catanzaro*



Comune di CATANZARO

La Sicurezza

<u>Il potenziamento della videosorveglianza – 2mln di euro</u>

- *73 nuove telecamere e 73 nuovi lettori di targa al Sansinato, al quadrivio Nalini, al polo direzionale di Germaneto, a Gagliano, Pontegrande, Janò, Siano, al Parco della Biodiversità, alla rotatoria fra Santo Janni, a Santa Maria e Barone.*

- *Si aggiungeranno a quelle esistenti (centro storico, piazza Matteotti, San Leonardo) per un totale di 195 telecamere e 106 lettori di targa.*

Comune di
CATANZARO

Lo sport

Il salvataggio dell'US Catanzaro

L'azione del Comune è stata decisiva per l'operazione di salvataggio dell'Us Catanzaro, attraverso la raccolta di circa 500mila euro di sponsorizzazioni che è servita per sostenere il grande sforzo compiuto dalla famiglia Noto.



Comune di CATANZARO

Lo sport

Privatizzazione impianti sportivi

L'affidamento ai privati, attraverso bandi pubblici, della gestione degli impianti sportivi ha consentito la riapertura della piscina "Vinicio Caliò", dei campi da tennis "Silvio Giancotti" e l'utilizzo degli impianti all'interno del Parco Gaslini. Previsto l'affidamento anche del bocciofilo di Parco Genziana.



Il recupero dei Palazzetti

PalaGallo *- Effettuati lavori di adeguamento sulla sicurezza e previsti ulteriori lavori sistemazione per 500mila euro nell'ambito del programma aree degradate con la riqualificazione del tetto e del perimetro esterno.*

PalaGreco *- In via di predisposizione bando per affidamento a carico privati*



Comune di CATANZARO

La politica delle entrate

Comune di CATANZARO

Le politiche delle entrate

Il nuovo regolamento per l'applicazione dell'imposta sulla pubblicità e il servizio delle pubbliche affissioni

Approvato dal Consiglio Comunale a maggio 2018. Disciplinati il servizio di accertamento e riscossione, oltre che la rimozione dei mezzi pubblicitari installati abusivamente. ***Stima prevista di entrata annua tra i 700 mila e 1mln.***

La tassa di soggiorno

Sono state determinate le tariffe per l'imposta di soggiorno a carico di hotel e strutture ricettive. L'obiettivo è ora completare le verifiche su tutte le strutture cittadine e determinare, di concerto con gli albergatori, l'impiego delle risorse. ***Stima prevista di entrata annua 150mila euro.***

Eliminazione vincolo prezzo massimo di vendita alloggi PEEP

I proprietari degli alloggi realizzati sulle aree PEEP (Piani edilizia economica popolare), dopo l'acquisizione in proprietà delle aree già concesse in diritto di superficie, possono ora avviare le procedure di eliminazione dei vincoli relativi alla determinazione del prezzo massimo di cessione dietro pagamento di un corrispettivo determinato dall'Amministrazione. ***Stima prevista di entrata annua tra i 2 e 3 mln.***

Comune di CATANZARO

Le politiche delle entrate

Taglio alle locazioni passive

- *Grazie al nuovo piano di ridimensionamento scolastico è stato possibile trasferire le classi ospitate presso il Palazzo ex Petrucci con un **risparmio di circa 250mila euro annui**.*
- *E' allo studio un intervento per l'adeguamento antisismico dell'ex Istituto Rossi dove potranno essere allocati alcuni uffici comunali, attualmente siti in via Jannoni e su Corso Mazzini, con un **risparmio di circa 300mila euro annui.***

Riduzione incarichi esterni settore Avvocatura

Eliminazione capitolo di bilancio dedicato alle transazioni per sinistri stradali (400 mila euro)

Global Service strade e cimiteri

L'affidamento all'esterno della manutenzione della rete stradale porterà ad un netto miglioramento del servizio attraverso l'utilizzazione delle risorse derivanti dalla diminuzione delle somme versate per i risarcimenti. La stessa idea progettuale sarà estesa anche alla gestione dei cimiteri urbani.

Comune di
CATANZARO

Le Politiche per le persone

Comune di CATANZARO

Le politiche per le persone

L'impugnativa della legge di riforma del welfare

Il Tar ha accolto il ricorso del Comune annullando le disposizioni regionali inerenti le procedure di autorizzazione, accreditamento e vigilanza delle strutture socio assistenziali. La riforma del welfare dovrà essere riprogrammata con il necessario raccordo degli enti locali.

Agenda Urbana (circa 6 mln 500 mila euro)

- *modello innovativo di housing sociale (2 milioni 500mila euro);*
- *adeguamento e ristrutturazione asili nido (800mila euro);*
- *abbattimento barriere architettoniche e demotica negli uffici pubblici (800mila euro);*
- *realizzazione centri di accoglienza e servizi per senza dimora (800mila euro);*
- *aiuti a famiglie in difficoltà o persone disagiate (600mila euro);*
- *servizi di inclusione attiva e accompagnamento al lavoro per le persone con disabilità (843mila euro)*
- *borse lavoro per svantaggiati (600mila euro);*
- *aiuti alle imprese sociali per contrasto al disagio abitativo (500 mila euro).*

Sostegno per l'inclusione attiva

4 milioni di euro per sussidi economici a nuclei familiari con minori in condizioni di povertà e rafforzamento dei servizi sociali

L'Ufficio del Piano

Avviato iter per la costituzione dell'Ufficio di Piano, l'organismo che dovrà sovrintendere il sistema integrato degli interventi in materia di servizi e politiche sociali sul territorio dell'Ambito di Catanzaro.

Comune di CATANZARO

Le politiche per le persone

Il Centro Sociale dell'Aranceto

Immobile riqualificato con un finanziamento da 350mila euro circa del Pon sicurezza. Gestito dal Centro calabrese di solidarietà, ospita attività e corsi di orientamento e formazione socio-lavorativa oltre a un punto d'ascolto per famiglie.

Centro servizi in immobile confiscati alla mafia (800 mila euro Pon Sicurezza 2014/2020)

Presentato progetto, in accordo con l'Istituto Minorile di Catanzaro e l'associazione Zarapoti, per la realizzazione di un centro servizi per reinserimento lavorativo e recupero soggetti a rischio in uno stabile in via Molè.

La "casa" del volontariato a via De Filippis

Nell'ambito di Agenda Urbana individuato immobile da destinare a incubatore sociale per le realtà del Terzo Settore.

Progetto social housing in via Cilea

Adesione a bando regionale per il recupero di un edificio inutilizzato con destinazione residenziale e attività di aggregazione e integrazione sociale.

La sede dell'Unione Italiana dei Ciechi e degli Ipovedenti

Destinato immobile in località Piterà



Comune di CATANZARO

L’istruzione

Comune di CATANZARO

L'istruzione

L'edilizia scolastica

- *Scuola di via Forni (**2mln 850 mila euro**)*
- *Scuola Mazzini (Agenda Urbana)*
- *Scuola Santo Ianni (**750 mila euro**)*
- *Costruzione nuova scuola a Campagnella con donazione privata di **500mila euro** (previsto risparmio fitti per 120mila euro)*



Adeguamento antisismico (2milioni 400mila euro)

- *Scuola primaria Mattia Preti, via Molise- Santa Maria*
- *Scuola via Murano*
- *Scuola Aranceto*



Altri interventi in Agenda Urbana (600mila euro)

- *Progetti di prevenzione e innovazione educativa*
- *Progetti di alternanza formazione/lavoro e rafforzamento Poli tecnico-professionali nelle scuole cittadine*

Comune di CATANZARO

Le assunzioni e i nuovi concorsi

<u>Prosegue la programmazione del fabbisogno di personale e del piano occupazionale avviata dal Comune dopo decenni di blocco del turn-over</u>

- *Via libera nel 2018 allo scorrimento delle graduatorie dei concorsi espletati negli scorsi anni per un totale di oltre 30 nuovi assunti per diversi profili professionali*

- *In programma espletamento nuovi concorsi per un totale di 25 posti tra amministrativi e contabili e 7 posti per collocamento obbligatorio*

- *Entro la fine dell'anno sarà completato lo scorrimento delle graduatorie vigenti per l'assunzione di 7 nuovi vigili urbani*

Comune di CATANZARO

L'informatizzazione

***Progetti in corso sulla trasformazione digitale**:*

- *Avvio procedura accreditamento Agid per SPID*
- *Pubblicazione gara nuovo portale (sarà il primo sito istituzionale calabrese ad essere realizzato in aderenza alle recenti linee guida della PA promosse da Agid e Team Digitale)*

***Progetti in corso per la Cittadinanza digitale**:*

- *Strumenti di messaggistica istantanea da inviare ai cittadini sulle principali piattaforme social*

Implementazione DemaPA (strumento con cui avviare procedimenti amministrativi online):

- *Premiata nel 2017 al Forum 10x10 PA di Roma tra le migliori soluzioni informatiche di tutte le pubbliche amministrazioni nazionali.*

Comune di CATANZARO

L’informatizzazione

Anagrafe On line:

E’ possibile richiedere certificati anagrafici on line

Catanzaro in cifre:

Programma che offre un quadro statistico aggiornato mensilmente sui dati demografici della cittadinanza.

***Piano Triennale 2017-2019**:*

- *Migrazione al nuovo operatore di connettività SPC-2*
- *Piattaforme abilitanti: Adesione CIE (Carta d'Identità Elettronica)*
- *Infrastrutture: Adesione a SPC-Cloud per l'erogazione dei servizi in Cloud*
- *Sicurezza: Adozione misure minime di sicurezza; Adeguamento misure secondo il nuovo regolamento europeo (GDPR)*
- *Razionalizzazione spesa ICT: Nuovo portale in logica Open Source; Nuova acquisizione piattaforma di posta elettronica e certificata in Cloud; Riduzione costi di outsourcing relativo al supporto sistemistico*

Comune di
CATANZARO

Grazie per l'attenzione